

# Oscar Lorenzo Fernández (1897-1948)

Ausência op.14 (1922)

Texto: Virgílio de Sá Pereira

Editoração: Simonne Fonseca e Romeu Rabelo

Revisão: Antonieta Silva e Silvério e Marcos Edson Cardoso Filho

voz, orquestra de câmara  
(*voice, chamber orchestra*)

Partes:

[Flauta](#)

[Oboé](#)

[Clarineta em Lá](#)

[Fagote](#)

[Trompa em Fá](#)

[Piano](#)

[Canto](#)

[Violino I](#)

[Violino II](#)

[Viola](#)

[Violoncelo](#)

[Contrabaixo](#)

22 p.

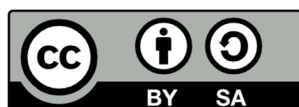

MUSICA BRASILIS

# Flauta

## Ausência

Poemeta para Canto e Orquestra de Câmara

O. Lorenzo Fernández

Rio de Janeiro, 1922

Op.14

Soneto de Virgílio de Sá Pereira

**Lentamente** **4** Cl. **mf cantando cresc.** **3**

**7** **A** Cto. **3**  
va - le à mon - ta - nha...

**B** **mf cantando cresc.** *rit.* *a tempo* **3** **C**

**D** *animando um pouco* **E** **2** Ob. **3**

**25** **F** Cl. **3**  
**p legato**

**29** **G** *morrendo* **3** **pp** **p** **pp**



Oboé

# Ausência

Poemeto para Canto e Orquestra de Câmara

O. Lorenzo Fernández

Rio de Janeiro, 1922

Op.14

Soneto de Virgílio de Sá Pereira

Lentamente



*p* muito calmo e de uma tristeza indefinida

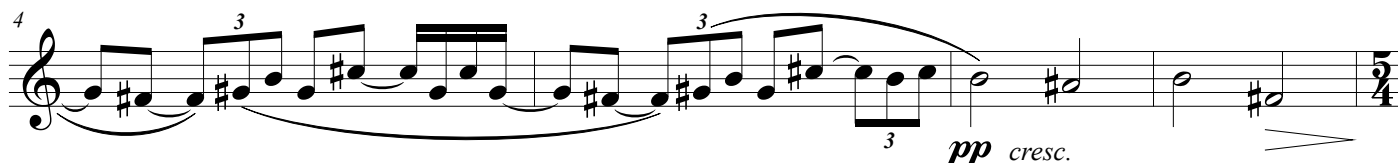

*pp* cresc.

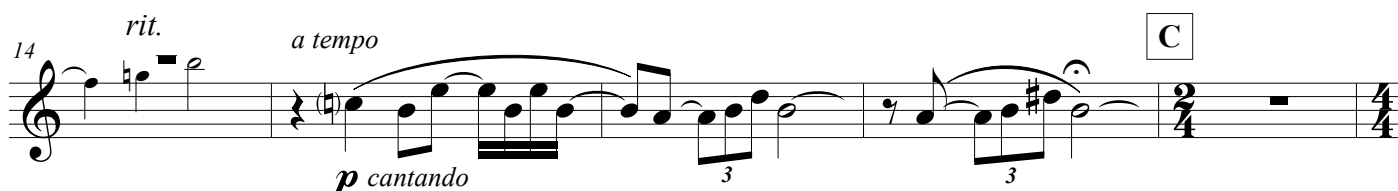
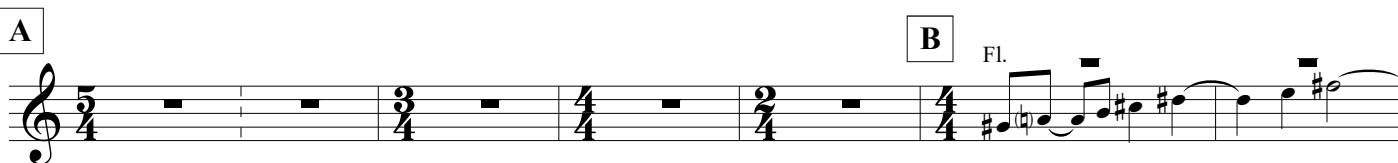

*p* cantando

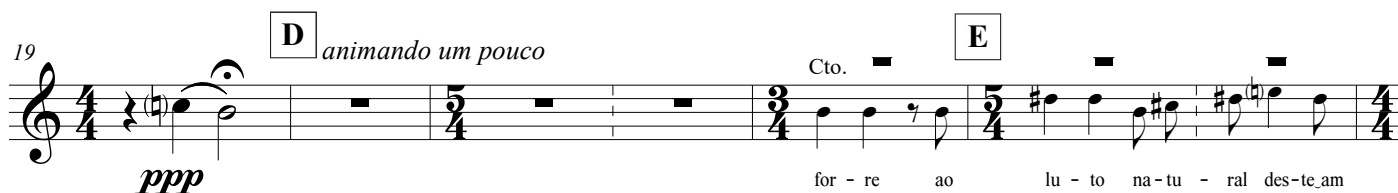

*animando um pouco*

Cto.

for - re ao lu - to na - tu - ral des - te am

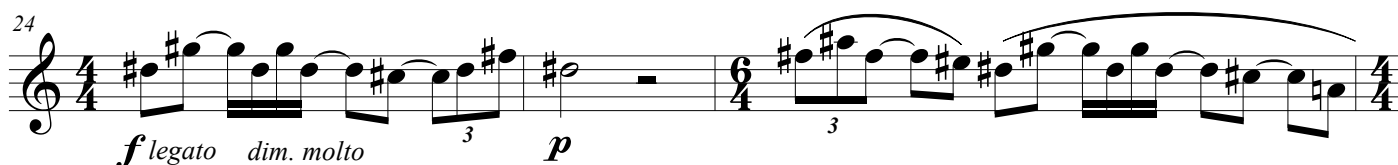

*f* legato *dim. molto*

*p*

**F** **G** *morrendo*

33 **H** *Com vida*

**I**

**J** *8va*

45 **K**

49 **L** 1° Tempo **M** Cl. 3

57 **N** Cto. *Só a viu* *morrendo*

# Clarineteta em Lá

## Ausência

Poemeta para Canto e Orquestra de Câmara

O. Lorenzo Fernández

Rio de Janeiro, 1922

Op.14

Soneto de Virgílio de Sá Pereira

**Lentamente**

**A**

*p* *pp* *cresc.* *mf cantando* 3

9 **B** 3 3 3 *cresc.*

14 *rit.* *a tempo* **C** **D** *animando* *pp subito* *pp* *ppp*

21 *um pouco* **E** 2 *Ob.* 3

**F** **G** *morrendo* *dim. legato* 3 3 *pp*

31 **H** *Com vida* *p* *pp* *f* *cresc.*

**I**

*f* *ff* (marcato)

**J**

*ff* *passionato* *8va*

**K**

*dim.*

**L** 1º Tempo

*p* *p cantando* *muito espressivo*

**M**

**N**

*morrendo* *pp* *morrendo*

# Fagote

# Ausência

Poemeta para Canto e Orquestra de Câmara

O. Lorenzo Fernández

Rio de Janeiro, 1922

Op.14

Soneto de Virgílio de Sá Pereira

**Lentamente** **A**

7 **B**

Cto. **B**

va - le à mon-ta - nha... *cresc.*

13 *rit.* *a tempo* **C**

*pp subito* *pp* *ppp*

**D** *animando um pouco* **E**

2

**F** **G** *morrendo*

Cl. *pp* *p*

32 **H** *Com vida* **I**

*pp* *f*

39 **J**

*ff appassionato*

44 **K**

3 3 3 *dim.* 3 3

48 **L** *1º Tempo* **M**

4 Cl. *3*

56 **N**

Cto. *pp* *morrendo*

Só a viu



# Trompa em Fá

## Ausência

Poemeto para Canto e Orquestra de Câmera

O. Lorenzo Fernández

Rio de Janeiro, 1922

Op.14

Soneto de Virgílio de Sá Pereira

Lentamente

**A** *pp* *pp cresc.*

**B** Cto. *p cresc.*

va - le à mon - ta - nha...

14 *rit.* *a tempo* *pp subito* *pp* **C** *ppp*

**D** *animando um pouco* **E** *dim. molto* *f* *pp*

**F** **G** *morrendo* **H** *Com vida* *f*

35 **I** *pp* *p* *pp* *cresc.*

**J** *ff appassionato*

**K** **L** *1° Tempo* *p*

54 **M** **N** *pp* *morrendo* *morrendo*

Piano

Lorenzo Fernández

# Ausência

Poemeto para Canto e Orquestra de Câmara

Op.14



# Ausência

Poemeto para Canto e Orquestra de Câmara

O. Lorenzo Fernández

Rio de Janeiro, 1922

Op.14

Soneto de Virgílio de Sá Pereira

Lentamente

pp

Ped.

6

A

pp cresc.

p

10

B

cresc.

rit.

pp subito

15

a tempo

C

D animando um pouco

f (como sinos)

cresc.

22 **E**

*ff* *f dim. molto* *p*

**F** **G** *morrendo*

*dim.* *pp* *Ped.*

32

*f* *cresc.* *8va* *3* *3* *Ped.*

**I**

*f* *3* *3* *8va*

41 J

*ff appassionato*

45 K

3 3 3

48 L 1° Tempo

*dim. molto* *p* *p*

Ped.

51 M

*p*

57 N

*morrendo* *pp* *morrendo*

Ped.

# Canto

## Ausência

Poemeta para Canto e Orquestra de Câmara

O. Lorenzo Fernández

Rio de Janeiro, 1922

Op.14

Soneto de Virgílio de Sá Pereira

Lentamente

Pe - la mon - ta - nha len - ta - men - te es - cor - re a

6 *cresc.* som - bra do cre - pús - cu - lo nas - cen - te, do cre - pús - cu - lo a som - bra len - ta -

9 men - te, vai do va - le à mon - ta - nha... A tar - de

19 **D** *animando um pouco* mor - re. Nem ra - mo ou flor, ou fo - lha que se for - re ao

**E** 23 *ff* lu - to na - tu - ral des - te am - bien - te. *dim.* *p* No si - lên - cio das cou - sas só se

26 **F** sen - te o des - li - zar da som - bra que as per - cor - re.

29 **G** *morrendo* **H** *Com vida* *ff*

Mas res - sur - ge\_a ma - nhã. A

37 **I**

ma - dru - ga - da san - guí - nea ir - rom - pe, o sol re - doi - ra\_a ser - ra, a na - tu -

40 **J**

re - za vol - ta\_à\_a - do - les - cên - cia.

**K** 46 **L** 1° Tempo *p*

Al - mas co - nhe - ço

53 **M** *morrendo*

eu que so - bre\_a ter - ra não têm au - ro - ra, não têm al - vo - ra - da.

58 **N** *morrendo*

Só a viu - vez cre - pus - cu - lar da\_au - sên - cia. \_\_\_\_\_

# Violino I

## Ausência

Poemeto para Canto e Orquestra de Câmara

O. Lorenzo Fernández

Rio de Janeiro, 1922

Op.14

Soneto de Virgílio de Sá Pereira

**Lentamente**

5

9

13

19

26

A

B

C

D

E

F

G

*pp*

*ppp*

*mf cantando*

*pp subito*

*p*

*cresc.*

*rit.*

*a tempo*

*animando um pouco*

*morrendo*



32 **H** *Com vida*

*f* *cresc.*

37 **I** *8va*

*f*

41 **J** *8va*

*ff appassionato*

44 **K** *8va*

*f*

47 **L** *1° Tempo*

*dim.* *dim. molto* *p*

**M** **N** *Cto.*

*pp* *morrendo*

Só a viu

# Violino II

## Ausência

Poemeto para Canto e Orquestra de Câmara

O. Lorenzo Fernández

Rio de Janeiro, 1922

Op.14

Soneto de Virgílio de Sá Pereira

Lentamente

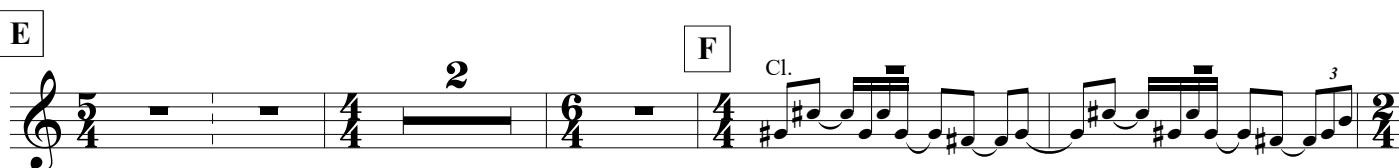
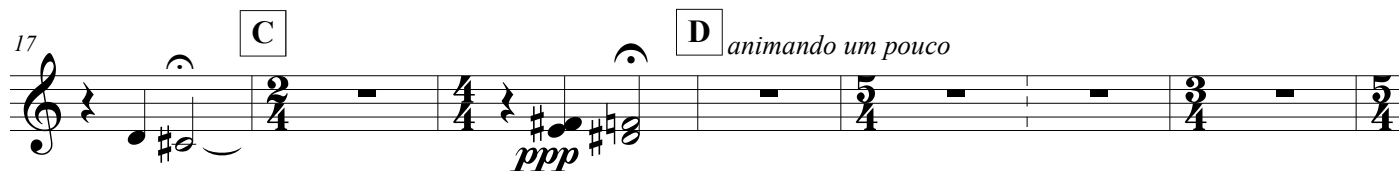
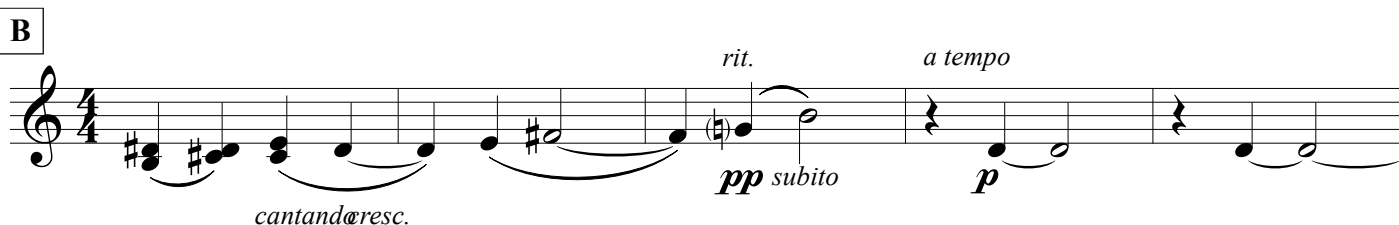
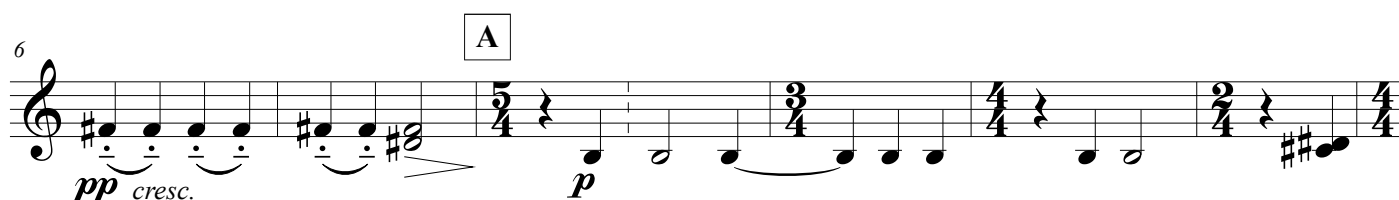
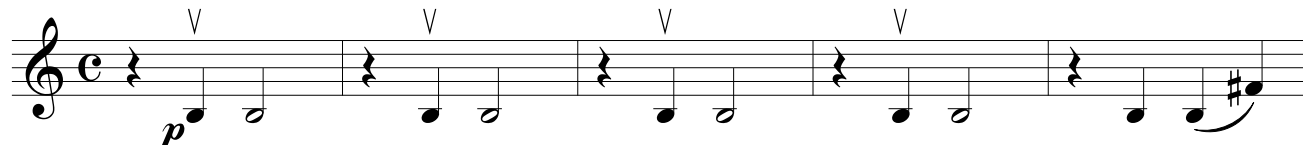

29 **G** *morrendo* **H** *Com vida*

*pp* *f*

35 **I**

*cresc.* *f*

39 **J**

*ff* *passionato*

43 **K**

*3* *3* *3* *3*

47 **L** 1° Tempo

*dim.* *dim. molto*

**M** **N**

*pp* *morrendo*

Só a viu

Viola

# Ausência

Poemeto para Canto e Orquestra de Câmara

O. Lorenzo Fernández

Rio de Janeiro, 1922

Op.14

Soneto de Virgílio de Sá Pereira

**Lentamente**

7 **A** **B**

13 *rit.* *a tempo* **C**

**D** *animando um pouco* **E**

**F** *Cl.* **G** *morrendo*

32 **H** *Com vida* **I**

39 **J**

**K** **L** 1° Tempo

**M** **N** *morrendo*

# Violoncelo

## Ausência

Poemeto para Canto e Orquestra de Câmara

O. Lorenzo Fernández

Rio de Janeiro, 1922

Op.14

Soneto de Virgílio de Sá Pereira

Lentamente

*p* *pp cresc.*

**A** **B**

*p*

14 *rit. a tempo* **C** **D** *animando um pouco*

*pp subito p* *ppp*

**E** **F** **G** *morrendo*

*pp*

31 **H** *Com vida* **I**

*f* *f*

39 **J** **K**

*ff*

47 **L** *1º Tempo*

*dim.* *dim. molto* *p*

**M** **N**

*pp* *morrendo* *morrendo*

