

# Marcelo Tupinambá (1889-1953)

Que sôdade!  
Cena sertaneja

Texto: Arlindo Leal

Editoração: Marcílio Lopes

flauta, clarineta, 2 violinos, violoncelo, contrabaixo, voz, piano  
(*flute, clarinet, 2 violins, cello, double bass, voice, piano*)

Partes:

Flauta  
Clarineta  
Violino I  
Violino II  
Violoncelo  
Contrabaixo  
Piano

9 p.

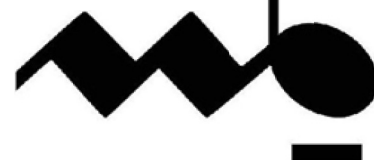
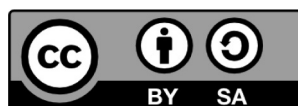

MUSICA BRASILIS

# Que sôdade!

Flauta

Cena sertaneja

Letra e arranjo de  
Arlindo Leal

Marcelo Tupinambá

Fine

D.S. al Fine

# Que sôdade!

Clarinetas (Bb)

Cena sertaneja

Letra e arranjo de  
Arlindo Leal

Marcelo Tupinambá

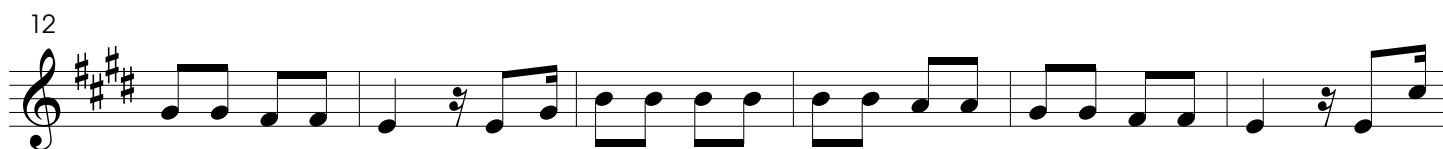

D.S. al Fine

# Que sôdade!

Violino I

Cena sertaneja

Letra e arranjo de  
Arlindo Leal

Marcelo Tupinambá

6

12

18

24

30

36

**D.S. al Fine**

# Que sôdade!

Violino II

Cena sertaneja

Letra e arranjo de  
Arlindo Leal

Marcelo Tupinambá

pizz. arco

6

Fine

12

18

24

30

36

**D.S. al Fine**

# Que sôdade!

Violoncelo

Cena sertaneja

Letra e arranjo de  
Arlindo Leal

Marcelo Tupinambá

**D.S. al Fine**

# Que sôdade!

Contrabaixo

Cena sertaneja

Letra e arranjo de  
Arlindo Leal

Marcelo Tupinambá

6

12

18

24

30

36

**D.S. al Fine**

# Que sôdade!

Piano

Cena sertaneja

Letra e arranjo de  
Arlindo Leal

Marcelo Tupinambá

§

5

Ca - da

10 veis que a con - si - de - ro Que eu te - nho de le dei - xá Me fo -

14 ge o san - gue das vei - a E o co - ra - ção do lu - gá! E fi -

18 co cho - ra - cho - ran - do Oian - do tris - te p'ro á No co - ra - ção a - mar -

23 gan - do\_O meu pe - ná! E fi - co cho - ra - cho - ran - do Oian - do

28 tris - te p'ro á No co - ra - ção a - mar - gan - do\_O

32 meu pe - ná! Ai! Ai!

37 Ai! Ai!

**D.S. al Fine**

## 2. Ela:

Não óia tanto p'ro á,  
 Qui vae Morrê de tristura,  
 Se aconsola, que, na vida,  
 Só se véve de amargura!  
 Não fica chora-chorando,  
 Oiando triste p'ro á  
 Procura i disfarçando  
 O teu pená! (bis)  
 Ai!

## 3. Ele:

Adeus, adeus, vô m'imbora  
 Vorto a sumana qui vem...  
 Quem não me cunhece chora,  
 Qui fará quem mi quer bem!  
 P'ro isso choro-chorando  
 E oio, triste, p'ro á...  
 P'ro que mi tá tormentando  
 Este pená! (bis)  
 Ai!

## 4. Ela:

Adeus, adeus, vorta logo,  
 Sucega, carma essa dô,  
 Qui tu vae, mas fica aqui  
 Te esperando o meu amô!  
 Não fica chora-chorando,  
 Oiando, triete, p'ro á...  
 Meu coração vae levando  
 P'ra tu com ele sonhá! (bis)  
 Ai!

## 5. Ele:

Vou alegre, vou cantando  
 Sem tristura e sem pená...  
 Teu coração alevando  
 P'ra podê com tu sonhá!  
 Ela:  
 Vae alegre, vae cantando,  
 Sem tristura, sem pená...  
 Meu coração alevando  
 P'ra tu com ele sonhá!

## Juntos:

Ele: Vou alegre, vou cantando...  
 Ela: Vae alegre, vae cantando...